

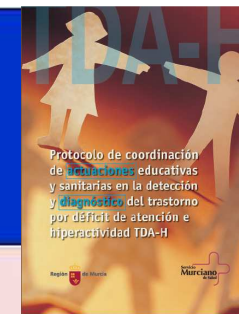

Región de Murcia

Consejería de Sanidad y Consumo
Consejería de Educación, Formación y Empleo





ÍNDICE

Introducción.....	5
Grupo de trabajo del protocolo.....	7
Flujograma del protocolo.....	9
Descripción del protocolo.....	13
Anexo 1. Directorio de EOEP del Región	17
Anexo 2. Directorio de Centros de Salud del Servicio Murciano de Salud	19
Anexo 3. Directorio de Centros de Salud Mental del Servicio Murciano de Salud	26
Anexo 4. Información sobre el TDA-H y Autorización para el desarrollo del Protocolo de Coordinación de actuaciones educativas y sanitarias en la detección y diagnóstico del TDA-H	28
Anexo 5. Consenso multidisciplinar en TDAH. Infancia, adolescencia y adultos	32
Anexo 6. Orientaciones familiares para dar respuesta adecuada a los niños con Déficit de Atención con más/menos Hiperactividad (TDAH)	64
Bibliografía	70
Asociaciones de interés en la Región de Murcia de Ayuda al déficit de atención e hiperactividad	72



Fase Inicial de Detección (EOEP)

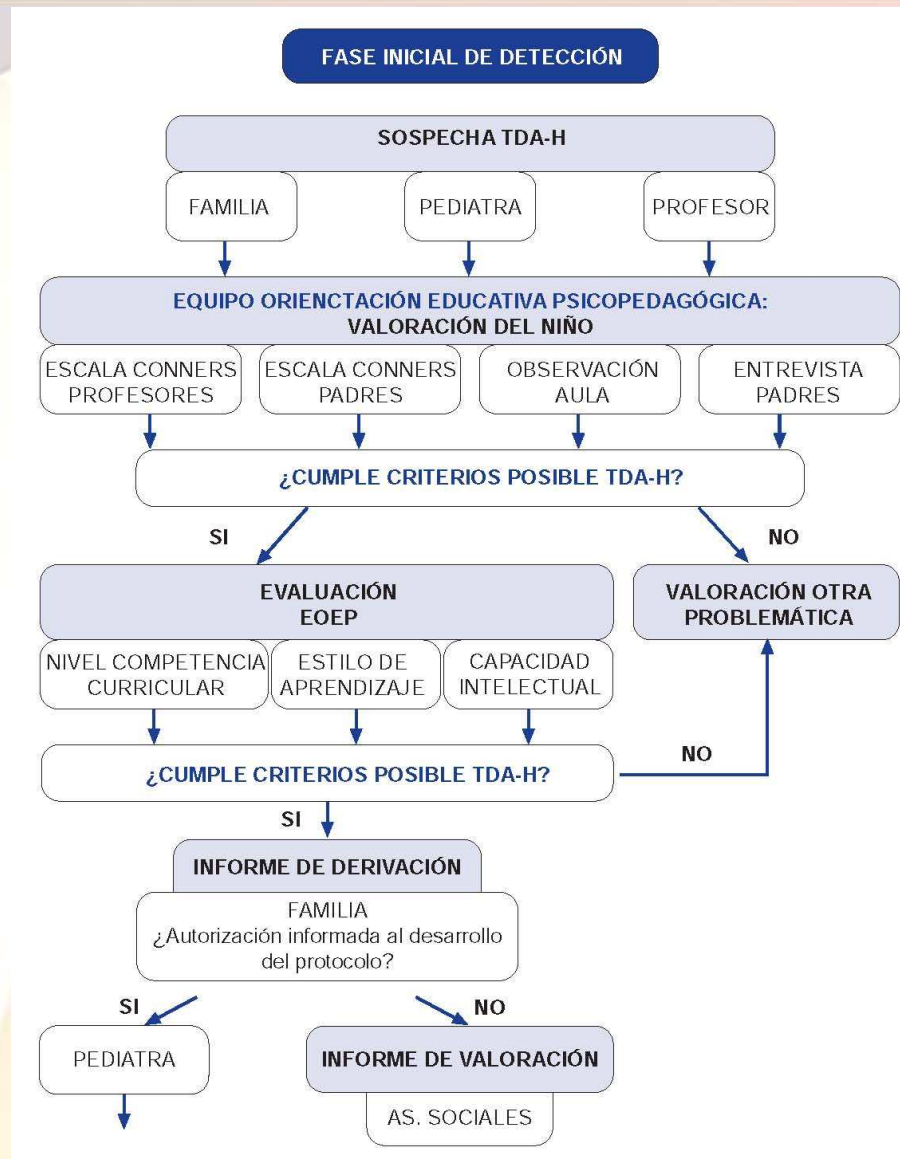
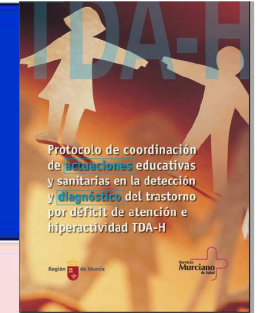



Fase Intermedia de Detección-Identificación (Pediatria AP)

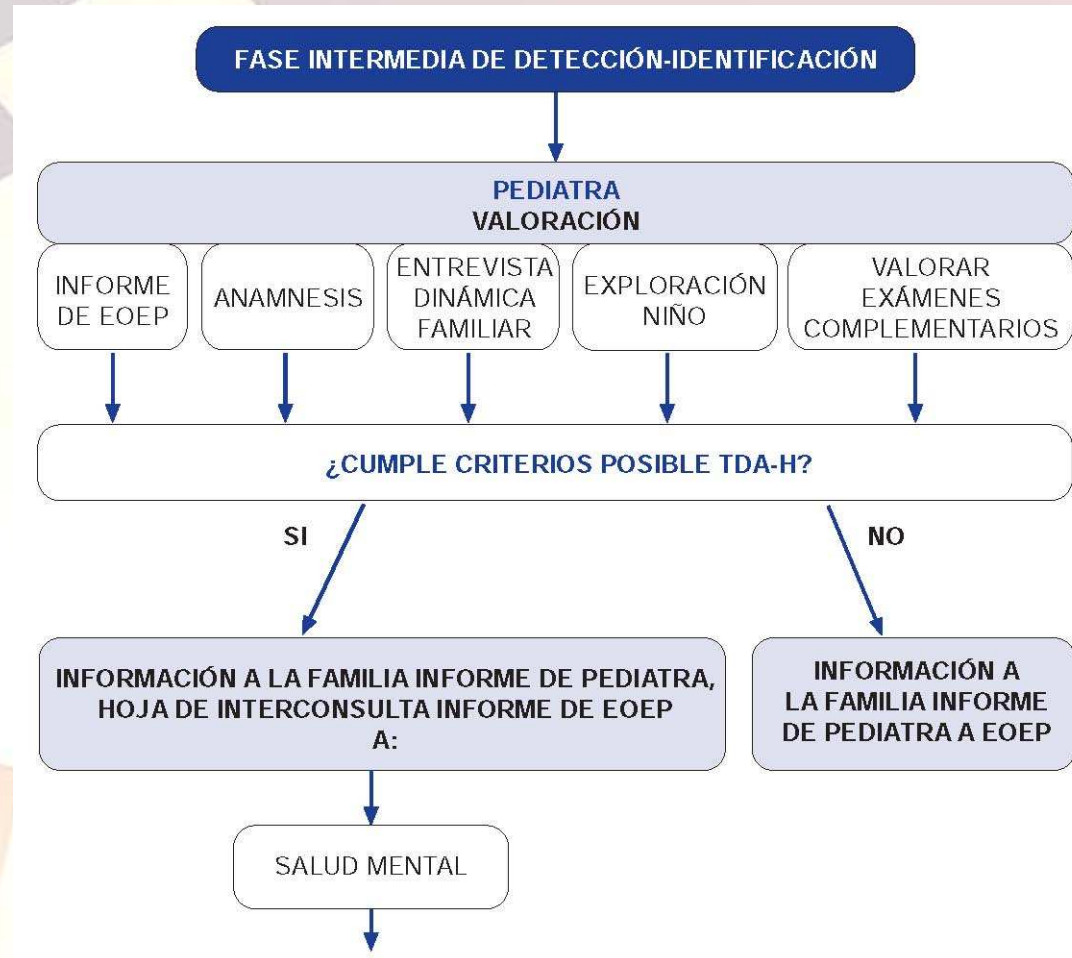
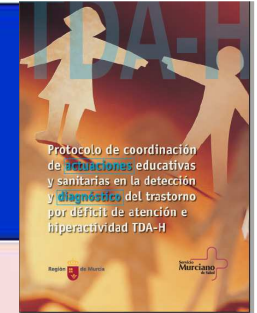



Fase Final de Identificación y Valoración (Salud Mental)

